



**Ecole de Mulhouse**  
1, rue du Tunnel  
68200 Mulhouse  
Tél. 03 89 42 79 39  
Courriel école :  
[mulhouse@abcmzwei.eu](mailto:mulhouse@abcmzwei.eu)

**Ecole de Lutterbach**  
20, rue des Chevreuils  
68460 Lutterbach  
Tél. 03 89 52 72 52  
Courriel école :  
[lutterbach@abcmzwei.eu](mailto:lutterbach@abcmzwei.eu)

**REGIOSCHULE**  
1 rue du Tunnel  
68200 MULHOUSE  
Courriel REGIO: [ca.regioschule@gmail.com](mailto:ca.regioschule@gmail.com)  
Site internet : <http://mulhouse.abcmzwei.eu/>  
Identifiant : Parents / Mot passe : ABCM zwei

# Regio Neue Infos oktober 2015

## L'actualité de la REGIO

**Bonne rentrée à tous de la part du CA de la Regio Schule et de l'équipe de la Newsletter.**

### A MARQUER SUR VOS AGENDAS

Voilà déjà nos premiers rendez-vous :

- **Vendredi 13 novembre**, célébration de la Saint Martin à Lutterbach pour les **classes de maternelle** des deux sites,
- **Vendredi 20 novembre**, célébration de la Saint Martin à Dornach pour les **classes du primaire**,

et voir aussi sur <http://mulhouse.abcmzwei.eu/prochainement.html>

Pour vous tenir informés,  
pensez au site internet :  
<http://mulhouse.abcmzwei.eu>

Tout message provenant de  
la Regio Schule ou à notre  
destination se fait par  
l'adresse mail :  
[ca.regioschule@gmail.com](mailto:ca.regioschule@gmail.com)

### **Notre Assemblée Générale aura lieu le 26 février 2016 à 19h30**

avec l'intervention de Loïc Chalmel (qui nous fait le plaisir d'être à nouveau parmi nous).  
Le lieu reste encore à déterminer.

Nous invitons les personnes adhérentes à l'association qui souhaiteraient prendre part au CA à adresser leur candidature au Président. Pas de critères particuliers, si ce n'est de la bonne volonté, de la bonne humeur et des idées...

*Les membres du CA actuel restent à  
votre disposition pour tout  
renseignement sur l'organisation*

**Avis aux parents intéressés :  
nous recherchons des référents travaux pour  
renforcer l'équipe travaux.**

### **Manifestation à Strasbourg pour la Défense du Bilinguisme Samedi 24 octobre**

Depuis de nombreuses années, des gens, dans toute la France, se battent pour faire reconnaître le statut des langues régionales. Une nouvelle manifestation pour cette reconnaissance est organisée le 24 octobre dans la France entière par les associations pour le basque, le catalan, le breton, l'occitan et l'alsacien.

Chez nous, cette manifestation prend une couleur particulière. En effet, avec la constitution de la nouvelle région, l'Alsace n'aura pas un très grand poids à l'intérieur de cette nouvelle région et nous craignons que l'enseignement bilingue disparaisse petit à petit des programmes scolaires. Les élections régionales du mois de décembre prochain se joueront, entre autres, sur la capacité des Alsaciens à faire entendre leur voix pour le maintien de leur identité et de l'apprentissage de l'allemand et de l'alsacien à l'école.

Une coordination, appelée Coordination 24 octobre, a été créée pour cette manifestation et regroupe toutes les associations qui œuvrent pour le bilinguisme en Alsace : Eltern, APEPA, Lerher, Culture et bilinguisme, ABCM, ICA 2000, Heimat un Sproch entre autres.

**Si nous ne voulons pas que l'enseignement bilingue disparaisse, il faut nous mobiliser.  
Seule une manifestation de masse sera entendue par les pouvoirs politiques !**

**Départ à 15h de la gare de Strasbourg.**  
Animations prévues pour les enfants.

Contact : [coordination24octobre@orange.fr](mailto:coordination24octobre@orange.fr)

### **UNITES**

**ATTENTION**, si vous réservez un créneau horaire et que vous avez un empêchement, il faudra vous désinscrire 48h avant (le jeudi soir au plus tard pour le samedi matin par exemple), cela afin de laisser la place à d'autres parents.

Dans le cas contraire, les unités concernées seront facturées au tarif de 15 €/ heure.

**RAPPEL : ATTRIBUTION DES UNITES** (conformément à l'engagement des parents qui a été distribué avec le dossier d'inscription)

Nombre d'unités associatives à réaliser pour cette année scolaire : 8 unités par famille. 1 unité = 2h de travaux, ou 30 €.

UN SEUL LIEN POUR ACCEDER AU SITE TRAVAUX : <http://mulhouse.abcmzwei.eu/travaux>.

En cas de problème de mot de passe ou d'accès, n'attendez pas, signalez-le auprès d'un représentant CA ou directement à [ca.regioschule@gmail.com](mailto:ca.regioschule@gmail.com).

**Date limite** pour effectuer les unités pour 2014-2015 : **31 mai 2016**.

Les unités effectuées après sont comptabilisées pour l'année suivante.

# KERMESSE DE RENTREE



*Ni trop chaude, ni trop froide, l'après midi a été parfaite pour notre Kermesse de rentrée qui a permis aux nouvelles familles de rencontrer les « anciennes ».*



**MERCI À TOUTE L'ÉQUIPE ET AUX NOMBREUX PARENTS BÉNÉVOLES.**



# Accueil de Loisirs – Périscolaire La REGIO SCHULE

L'Accueil de Loisirs (AL) - Périscolaire gère l'organisation de la cantine, du périscolaire pour les deux sites de Lutterbach et Mulhouse ainsi que l'Accueil de Loisirs du mercredi sur le site de l'école de Mulhouse.

## Les horaires

	A Mulhouse-Dornach : Elémentaire & Maternelle		A Lutterbach : Maternelle	
	PERISCOLAIRE	REPAS	PERISCOLAIRE	REPAS
<i>Matin</i>	7h30 - 8h20			
<i>Midi</i>	12h00 - 12h15	12h00 - 13h50	11h45-12h15	11h45 - 13h20
<i>Après-midi</i>	13h30 - 13h50			
<i>Soir</i>	16h30 - 18h15		16h00-17h45	

Les structures fonctionnent le lundi, mardi, jeudi et vendredi sur les périodes scolaires.

Les **menus** sont affichés et disponibles le lundi sur le site de la Regioschule, rubrique périscolaire.

Les inscriptions à la cantine se font à la semaine sur le planning affiché ou auprès de l'équipe périscolaire.

**Attention** : pour toute absence ou annulation à la cantine non-excusee avant 9 heures, le repas sera facturé.

Les inscriptions à la cantine se font à la semaine sur le planning affiché ou auprès de Laurette, la responsable cantine.

Le périscolaire est facturé par demi-heure entamée et par tranche.

Le goûter de l'après-midi apporté par vos enfants est pris après l'école au périscolaire.

## Accueil de loisirs du mercredi pour les 2 écoles ABCM

Tous les mercredis de la période scolaire, nous proposons un accueil de loisirs de 7h30 à 18h15.

L'accueil se fait de 7h30 à 9h avec petit-déjeuner compris.

Inscriptions à la journée, demi-journée avec ou sans repas, sur l'année scolaire, au trimestre ou au mois

Tarif : 25 € la journée – 9 € la demi-journée et 7 € le repas.

Inscriptions auprès de Karine, au 03 89 42 79 39 ou [regioschule@abcmzwei.org](mailto:regioschule@abcmzwei.org).

L'ECOMUSEE le 30/09/15, FOLIE FLORE le 07/10/15, ainsi que CITROUILLE sous toutes ses formes et CINEMA le 14/10/15 sont les premières sorties qui ont été organisées ce mois d'octobre...

**et ce n'est que le début !**

## ACTIVITES PERISCOLAIRES DU SOIR A MULHOUSE

### AIDE AUX DEVOIRS - PETIT RAPPEL

Dans un endroit calme et adapté, avec des animateurs parlant français et allemand, une aide aux devoirs est proposée durant le périscolaire aux enfants de primaire, tous les jours de 16h45 à 17h30. Il y a toujours de la place !

**Il ne s'agit pas d'une étude obligatoire.** Vous pouvez inscrire votre enfant de manière régulière (tous les jours, ou un jour précis de la semaine). Dans ce cas, votre enfant sera orienté vers l'aide aux devoirs par l'équipe périscolaire. Votre enfant peut aussi profiter de ce service de manière ponctuelle et spontanée, s'il en a envie, ou si vous savez qu'il n'aura pas le temps de faire ses devoirs à la maison ce soir là.

### ATELIER « ECHECS » Mardi & Jeudi, 16h45 - 17h45

Devant le franc succès remporté l'année dernière, l'atelier Echecs a été reconduit. Si vous voulez inscrire votre enfant, n'hésitez pas, un créneau supplémentaire a été ouvert le jeudi après la classe de 16h45 à 17h45. Cet atelier est animé par Vincent Riff, Maître de la Fédération internationale et entraîneur du groupe France Jeunes.

### ATELIER « GUITARE » Jeudi, 16h45 - 17h45.

C'est avec un petit groupe bien motivé et concentré que Monsieur Ancel a débuté cette semaine l'atelier guitare. Merci pour cette généreuse initiative !

Si vous aussi parent dans notre école, vous voulez proposer une activité dans le cadre du périscolaire, n'hésitez pas, nos enfants seront ravis ! Pour cela et pour toute inscription à une activité périscolaire prenez **contact auprès de Karine, au 03 89 42 79 39 ou [regioschule@abcmzwei.org](mailto:regioschule@abcmzwei.org).**

# Quoi de Neuf à l'École ABCM de Dornach

## LA RENTREE DE CLASSE DES C.P. ...



Le matin de la rentrée de classe en « grande école », tout le monde est arrivé avec sa « schultüte » ; cette schultüte qui avait été confectionnée, décorée lorsque nous étions encore en classe maternelle, notre dernière année à l'école maternelle. Bien sûr nous étions les grands, alors... Ainsi, chaque nouvel élève de l'école élémentaire y entre, ce premier jour, avec son nouveau sac d'écolier et porte dans ses bras sa schultüte.

Premier rendez-vous du matin ; Monsieur le Photographe est présent également. L'artiste œuvre à capter les expressions, à représenter le visage de chacun en ce jour historique. Une fois la mémoire iconographique du jour enregistrée, chaque élève fait connaissance avec sa nouvelle place dans la salle de classe.

Il est temps de se mettre au travail. Les premiers efforts, les premiers exercices de la nouvelle scolarité... La matinée prendra bientôt fin ; il est alors temps d'ouvrir la fameuse Schultüte.

Découvrons le trésor qu'elle renferme...

Petits cadeaux, surprises utiles et futiles sortent de la corne d'abondance. Les yeux enfantins s'illuminent devant ces objets, sucreries, merveilleux, puisqu'ils ont été choisis et emballés par les parents bien-aimés dans ce grand cornet.

**Ce jour est unique !**

## ACTIVITES PEDAGOGIQUES COMPLEMENTAIRES (APC)

Les enseignantes ont d'ores et déjà mis en place des APC (Activités Pédagogiques Complémentaires) pour les élèves de l'école élémentaire certains jours de 12h à 12h40. Ces APC concernent un groupe restreint d'enfants ayant besoin momentanément de travailler sur un sujet bien précis. Les APC seront proposées par l'enseignante aux parents et ceux-ci seront libres ensuite d'accepter ou non la proposition de l'enseignante. Les APC concerneront également les enfants de GS, après les vacances de la Toussaint.

## LES HORAIRES SCOLAIRES

Elémentaire	Maternelle
<b>Matin</b>	<b>Matin</b>
Accueil 8h20 Début des cours <u>8h30</u> Fin des cours 12h00	Accueil 8h20 Début des cours <u>8h50</u> Fin des cours 12h00
<b>Après-midi</b>	<b>Après-midi</b>
Accueil 13h50 Début des cours <u>14h00</u> Fin des cours 16h30	Accueil 13h50 Début des cours <u>14h00</u> Fin des cours 16h30

## EFFECTIFS DANS LES CLASSES

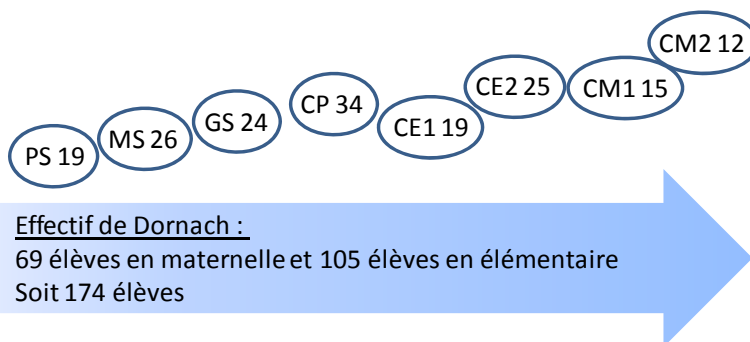

### en maternelle...

#### Gansebliemla

Séverine DIENSTHUBER (Directrice, langue régionale /français)  
Angelika MILLER (allemand)  
Franziska SCHWEITZER (ATSEM)

#### Summervöjele

Ornella DELBOVE (allemand)  
Estelle SCHUTZ-KOZUK (français)  
Joëlle RINGWALD (ATSEM)

#### Schwalmala

Angelika MILLER (allemand)  
Séverine DIENSTHUBER (Directrice, langue régionale /français)  
Doris RIVAUD (ATSEM)

### en élémentaire...

**CP :** Esther COUTELLIER (Directrice, allemand)  
Elise BRUNGARD (français)

**CP / CE1 :** Esther COUTELLIER (Directrice, allemand)  
Caroline GRÜN (français)

**CE1/CE2 :** Sabine GAZZA (allemand)  
Karine WINKLER (français)

**CE2/CM1 :** Karine WINKLER (français)  
Geneviève RIHARD (allemand)

**CE2/CM2 :** Caroline GRÜN (français)  
Viviane BLAISE (allemand)

**Bienvenue aux 4 nouvelles enseignantes qui sont arrivées à l'école cette année !**

## STATIONNEMENT

L'Eglise Evangélique est heureuse de pouvoir nous mettre à disposition le parking. Le pasteur souhaite cependant nous rappeler quelques règles élémentaires de bonne conduite :

1. **Limiter votre vitesse,**
2. **Respecter le sens de circulation (à droite de la maison puis faire le tour par la gauche).**

En cas d'intempérie (neige notamment), les portes seront fermées par souci de sécurité car le parking ne pourra être débarrassé dans de bonnes conditions.

**Merci de respecter ces deux règles essentielles à la sécurité** des enfants et des familles et afin de pérenniser les bonnes relations avec l'Eglise et son comité paroissial.

3. et nous rajouterons : penser aux autres familles, **optimiser les places de parking.**

Comme vous avez dû vous en rendre compte en amenant vos enfants à l'Ecole, il y a également à ce moment-là de la journée beaucoup de circulation et peu de place.

Par souci de sécurité pour nos enfants et pour nous tous, **MERCI** de

- ne pas déposer votre enfant sur le passage clouté devant l'entrée de l'Ecole,
- ne pas vous garer sur le passage clouté ainsi que sur le parking à vélos.

## ATELIER BRICOLAGES DE NOEL A MULHOUSE

Céline BECHT, maman de Thimothée (CP) animera, avec l'aide d'une animatrice du périscolaire, des ateliers bricolage de Noël les Mardi soirs des mois de Novembre et Décembre. Le programme est affiché sur le panneau de la cour. Des séances différentes sont prévues en fonction de l'âge des enfants afin que chacun en profite pleinement : une pour les plus de 6 ans et l'autre pour les moins de 6 ans. Le matériel est fourni.

Date	Atelier
3 novembre	<b>Réalisation d'une étoile en papier</b> 2 ateliers de 45 min. chacun pour les + de 6 ans et les - de 6 ans
10 novembre	<b>Réalisation d'un sapin à poser (1)</b> Atelier de 1h30 pour les + de 6 ans
17 novembre	<b>Réalisation d'un sapin à poser (2)</b> Atelier de 1h pour les - de 6 ans
24 novembre	<b>Confection de rennes en papier</b> 2 ateliers de 45 min. chacun pour les + de 6 ans et les - de 6 ans
1 <sup>er</sup> décembre	<b>Pâte à sel : bougeoirs et décorations de Noël (1)</b> Atelier de 1h30 pour les + de 6 ans
8 décembre	<b>Pâte à sel : bougeoirs et décorations de Noël (1)</b> Atelier de 1h30 pour les - de 6 ans
15 décembre	<b>Confection d'un photophore</b> 2 ateliers de 45 min. chacun pour les + de 6 ans et les - de 6 ans

Pour inscrire vos enfants, n'hésitez pas : le nombre de places est limité (10 ou 12 suivant l'âge).

Le talon-réponse d'inscription est disponible au périscolaire et est à retourner avant les vacances de la Toussaint.

Information auprès de [celine.urlacher@laposte.net](mailto:celine.urlacher@laposte.net).

# Quoi de Neuf à l'Ecole ABCM de Lutterbach

## LES HORAIRES SCOLAIRES

MATIN	Accueil	7h50
	Début des cours	8h15
	Fin des cours	11h45
APRES - MIDI	Accueil	13h20
	Début des cours	13h30
	Fin des cours	16h00

## Répartition des élèves

sur 2 classes comprenant toutes les sections

L'effectif total de Lutterbach est de 2 x 20 élèves :

Monique BALERIN (Directrice maternelle, allemand)  
Brigitte HAFFNER (allemand)  
Aurélie GAUDEL (français)

## STATIONNEMENT

Afin d'éviter des problèmes de stationnement avec les riverains, la municipalité et les parents de l'école des Chevreuils, nous vous rappelons ici quelques règles de bonne conduite.

**Merci donc de respecter ces règles de stationnement toute l'année.**

Merci de transmettre ces informations à toute personne conduisant ou allant chercher vos enfants à l'école en voiture.

- Stationner uniquement du côté Ecole de la rue du 11 novembre,
- Stationner sur la rue pour dégager le trottoir,
- Ne pas stationner sur les passages piétons,
- Ne pas stationner devant les garages,
- Ne pas stationner dans le virage.

Un parking clos existe dans une rue proche (Rue des Rossignols) avec un passage piéton donnant sur la rue du 11 Novembre à proximité de l'école.

Voir le plan annoté ci-contre.

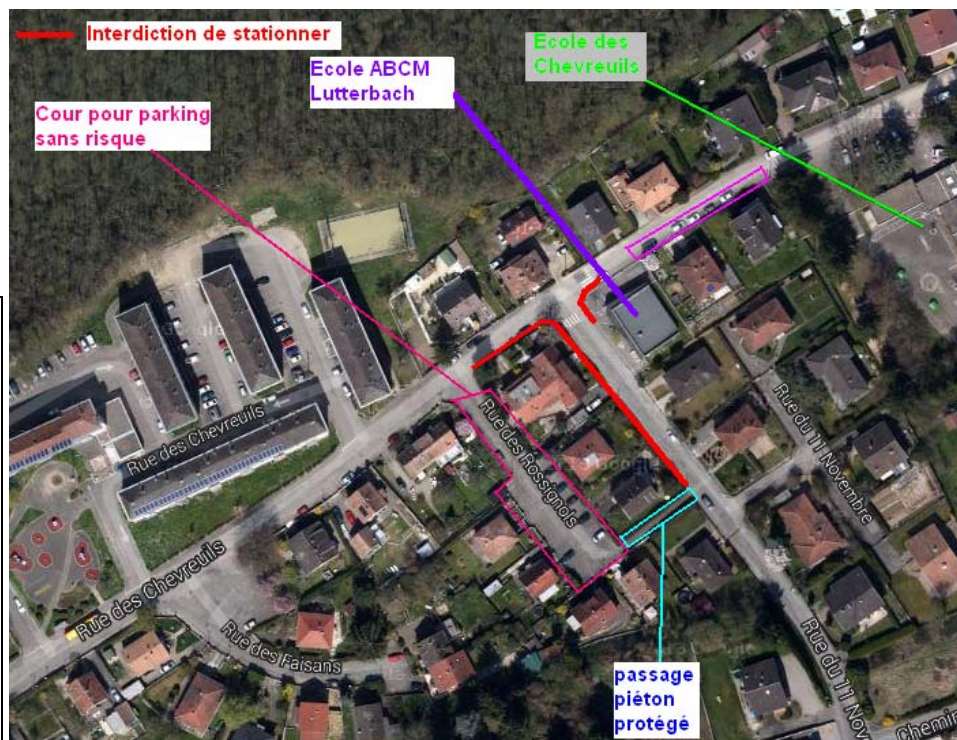

## CANTINE - PERISCOLAIRE

Bettina VIANELLO a quitté le périscolaire à la rentrée. Nous la remercions pour tout ce qu'elle a apporté à notre école et lui souhaitons bonne suite. Elle est remplacée par Laurette STEMPLIN, du site de Dornach.

Patricia et Laurette assurent donc ensemble l'encadrement de la cantine.

## LA VIE DANS LES CLASSES

Patricia assure l'encadrement du matin et Laurette celui de l'après-midi dans la classe de Brigitte et Aurélie. Dans la classe de Monique et Aurélie, Joëlle fait la totalité de la journée (avec une pause à midi).

Le goûter du matin se fait avec des fruits Bio provenant de 2 AMAP et cherchés par les parents les mercredi et vendredi soirs.

### Bibliothèque de Lutterbach

Les classes se déplacent à la bibliothèque : le mardi matin pour la classe de Brigitte /Aurélie et le vendredi matin pour la classe de Monique /Aurélie. Les maîtresses feront appel aux bonnes volontés pour accompagner les enfants : si vous êtes intéressé(e)s, n'hésitez pas à vous manifester.

Dates : mardis 6/10, 10/11 et 8/12 ; vendredis 9/10, 13/11 et 11/12.

### Sport

Le jeudi matin, en fonction du temps, les deux classes se déplaceront sur le terrain de sport situé aux Chevreuils à proximité de l'école pour y faire du sport.

## DELEGUES DE PARENTS

Mme Akila REDJAÏMIA (maman de Mäher, MS),  
Mme Marie-Nathalie KIBLER-SINGA (maman de Julien, GS)

## CONSEIL D'ÉCOLE

**Il a eu lieu le mardi 13 octobre 2014 à 19h.**  
Si vous désirez obtenir des informations, adressez-vous aux délégués de parents.

# La vie des Commissions

## UNE COMMISSION : C'EST QUOI ?

L'école vit à travers ses commissions.

Les parents, par leur engagement dans l'organisation des manifestations, leur participation aux travaux et aux commissions, de façon bénévole, participent activement à la vie et au développement de l'école.

Chaque commission est animée par un référent qui porte le projet jusqu'à sa réalisation en fédérant les autres parents intéressés. Les **dates de réunion** sont annoncées par affichage et sur l'agenda du site Internet.

## COMMISSION VIE DE L'ÉCOLE (CVE)

Cette commission s'occupe de l'organisation des moments forts des écoles : Kermesse d'octobre, Fête de l'école en juin... Si vous désirez en faire partie activement, n'hésitez pas à vous manifester : toutes les bonnes volontés sont les bienvenues !

### **Journée des Associations à Lutterbach**

Les membres de la Commission Vie de l'Ecole ont participé à la première journée des Associations de Lutterbach. Si le public n'est pas venu nombreux à cette manifestation, les parents d'ABCM eux, ont été enchantés et ont rencontré deux nouvelles familles intéressées pour inscrire leurs enfants l'an prochain.

A leur plus grande surprise et pour leur plus grande joie, les parents présents sur le stand ont rencontré deux anciens de l'école ABCM de Lutterbach, Jean-Paul Marlène et Bernard Siegrist. Ce dernier a raconté comment il s'était battu avec sa femme pour faire reconnaître la pédagogie Frenet, qui place l'enfant au cœur de l'enseignement, contrairement aux pratiques conservatrices des années 1965, alors qu'ils étaient eux-mêmes enseignants. Pour faire valoir ses idées, Bernard Siegrist a tout simplement intégré le conseil municipal et en quelques mois, a réussi à inverser la tendance. Puis l'école ABCM de Lutterbach est née avec d'autres familles ouvertes sur le monde et les langues.

Cette rencontre a renforcé les parents dans leur motivation d'axer cette année 2015-2016 sur les langues, ce qui est le projet de la Commission Vie de l'Ecole.

### **Bilan de la fête des Ecoles du mois de Juin**

Cette année les bénéfices de la fête s'élèvent à 1 492,53 euros. Il s'agit d'un événement animé conjointement par la Commission Vie de l'Ecole (CVE – Regio Schule) et par les maîtresses (Ecoles). La répartition se fait donc ainsi : 1/2 pour la RegioSchule et 1/2 pour les Ecoles (soit 746,27 euros chacun). Puis au sein des Ecoles, la répartition est 1/3 Lutterbach (soit 248,76 €) et 2/3 Dornach (soit 497,51 €). Les versements ont été effectués. Les informations concernant l'utilisation de cet argent seront diffusées dans la prochaine NeuInfos.

### **Kermesse d'Octobre et autres actions**

Les bénéfices de la Kermesse de rentrée et des manifestations organisées uniquement par la CVE vont à la Regio Schule. Les bénéfices des actions menées par les écoles (panier de Pâques etc) reviennent intégralement à l'école organisatrice.

## LE BILINGUISME AU QUOTIDIEN

### A écouter et chanter en famille :

Marie Brignone, ancienne intervenante dans les écoles ABCM, a sorti un très joli livre-CD sur les plus belles chansons françaises et allemandes.

On y trouve les standards (Grün grün grün, Eine kleine Geige, Il était une bergère, etc) et quelques chansons plus classiques (Lili Marlène par exemple).

A chaque chant correspond une page avec un joli dessin. Les enfants peuvent écouter le CD en boucle et apprendre ou réapprendre ces belles chansons.

Très sympa pour les longs voyages en voiture !

*Les plus belles chansons allemandes et françaises*

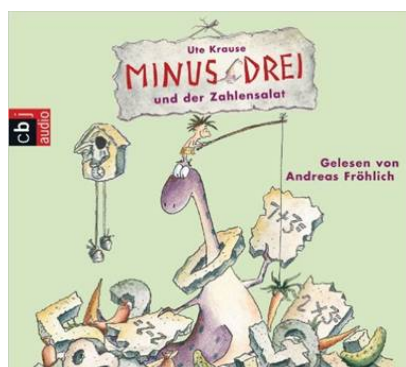

### Voici un livre très rigolo à lire :

Minus Drei est un dinosaure qui doit apprendre les maths à l'école mais n'y comprend rien aux additions, soustractions, multiplications et divisions. Il a comme animal de compagnie Lucy, petite femme préhistorique qui ne parle pas mais qui est très intelligente. A l'aide de Lucy et de ses amis dinosaures, il vont découvrir, dans le garde-manger, comment calculer...

A lire à ses enfants, mais aussi à lire seul pour les grands.  
Existe aussi avec un CD à écouter.

Ute Krause, *Minus Drei und der Zahlensalat*, cbj, 2014.

**A lire :** Susanne Weber, *Die Reise ins Schlaraffenland*, Arena, 2015

Un des grands classiques de la littérature allemande pour enfants : Jakob et Emma se promènent dans leur pays où des saucisses poussent sur des arbres, les fleurs sont des bonbons et le fleuve est du lait. Ils se rendent compte que le lait n'est pas très désaltérant et partent à la découverte de l'eau, dont ils ont entendu parler dans les livres.

Ecrit très gros, ce livre est pensé pour apprendre la lecture aux enfants allemands : en effet, un certain nombre de mots sont remplacés dans le texte même par une image (et tout à la fin du livre, on retrouve un "dictionnaire" image-mot).

Pour nos enfants francophones, c'est l'occasion d'élargir son vocabulaire (et celui de parents par la même occasion, car qui sait comment on dit "haie" en allemand?).

Un livre à lire soi-même aux enfants qui ne savent pas du tout lire pour leur apprendre du vocabulaire ou pour les enfants qui savent déjà un peu lire l'allemand.

## Contacts

### **REGIO SCHULE**

❖ **Président**

Sam PETITDEMANGE  
06 41 71 59 99  
[sam.petitdemange@laposte.net](mailto:sam.petitdemange@laposte.net)

❖ **Vice-président**

❖ **Référent Site Internet**  
Philippe VERGNIoux  
03.89.56.34.15

❖ **Trésorier**

Anne-Catherine BORN  
06.70.10.14.89

❖ **Secrétaire**

Elise HUEBER  
06.33.35.47.08

❖ **Responsable administrative et périscolaire**

Karine SARBACHER  
[regioschule@abcmzwei.eu](mailto:regioschule@abcmzwei.eu)

❖ **Travaux**

<http://mulhouse.abcmzwei.eu/travaux>  
Richard BARDOUIL  
06 01 98 75 91  
03.89.52.97.31  
[bardouil.richard@neuf.fr](mailto:bardouil.richard@neuf.fr)

Contact Site de Lutterbach  
Sandrine SICARD  
06.58.45.32.66  
[s.sicard@laposte.net](mailto:s.sicard@laposte.net)

Séances Ménage Lutterbach  
Akila REDJAÏMIA  
06.23.83.77.79  
[akilafaute2@live.fr](mailto:akilafaute2@live.fr)

❖ **Unités Associatives Dornach**

Caroline SCARAVELLA  
**Lutterbach**  
Emilie SCHMITT-FREY  
[ca.regioschule@gmail.com](mailto:ca.regioschule@gmail.com)

❖ **Développement Lutterbach**

Céline STRESSER  
06.22.70.40.00  
[celineklein22@hotmail.fr](mailto:celineklein22@hotmail.fr)

Marie SINGA  
06.67.59.71.21  
09.52.58.01.70  
[mariesinga68@gmail.com](mailto:mariesinga68@gmail.com)

---

### **ABCM**

▪ **Directrices Dornach**  
Séverine DIENSTHUBER (maternelle)  
Esther COUTELLIER (élémentaire)  
[mulhouse@abcmzwei.eu](mailto:mulhouse@abcmzwei.eu)

▪ **Directrice Lutterbach**  
Monique BALERIN  
[lutterbach@abcmzwei.eu](mailto:lutterbach@abcmzwei.eu)

### **COMMISSIONS**

▪ **Vie de l'Ecole**  
Céline STRESSER  
06.22.70.40.00  
[celineklein22@hotmail.fr](mailto:celineklein22@hotmail.fr)

▪ **Promotion Bilinguisme**  
Philippe VERGNIoux  
03 89 56 34 15

▪ **Communication**  
Elise HUEBER  
06.33.35.47.08

▪ **Recherche Financement**  
Virginie FIESINGER  
06.60.18.78.85  
[virginie.fiesinger@uha.fr](mailto:virginie.fiesinger@uha.fr)